Крокусы Распускаются И Красуются

Крокусы. Иллюстратор Черепанова Зоя, 8А класс

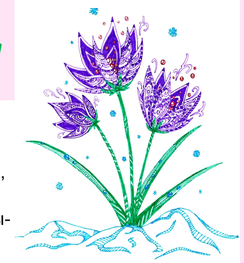

О крокусах

Крокусы - первые цветы ранней весны, они распускаются даже раньше подснежников! А вы знали, что крокус называют "цветком фараонов"? Шафран - самая древняя на свете пряность, которую получают из рыльца крокуса. Это слово пришло из арабского языка и означает " быть жёлтым". Это является и вторым названием цветка, хотя сами крокусы бледно-фиолетовые. Эти прекрасные цветы упоминались и в одной древнеримской легенде. Однажды бог Меркурий метал диск и случайно попал им в своего друга, нанеся смертельную рану. Из обагренной кровью земли вырос прекрасный крокус, символизирующий вечную жизнь.

Андреева Анастасия, 8г класс

Поздравляем!

Желаем успехов и новых побед!

Филимонова Ирина, 10А класс, победитель регионального этапа Всероссийской олимпиады школьников по ОБЖ

Перелыгина Анна, 8Г класс, победитель регионального этапа Всероссийской олимпиады школьников по французскому языку

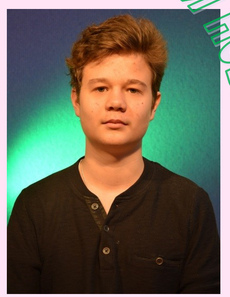

Почтаренко Дмитрий, 10А класс, победитель регионального этапа Всероссийской олимпиады школьников по истории

Перелыгин Сергей, 10А класс, победитель регионального этапа Всероссийской олимпиады школьников по французскому языку

Посещение лекции А. В. Савватеева

7 февраля 2019 года в городе Дубна проходила лекция ректора Университета имени Дмитрия Пожарского, Алексея Владимировича Савватеева. Он является одним из самых известных математиков современности, популяризатором математики среди детей и взрослых. О лекции нам рассказала наша учительница Крылова С.Ю. и посоветовала посетить ее. Несколько человек из моего класса и я решили сходить и узнать, о чем может поведать Савватеев. Данная лекция проходила в гимназии №8. Мы заняли места поближе и внимательно слушали. Беседа состояла из диалога ректора и зала. Рассказывая условия, Алексей Владимирович обращался к ученикам и спрашивал идеи решения задачи. Задачи же были на тему математики, разумеется, и астрономии. На этой лекции я узнала о том, как можно поделить треугольник на равные части, используя только шесть прямых, узнала, как и как часто проходят лунные и солнечные затмения и как их можно увидеть три дня подряд. Я узнала о существовании такого термина как «гипоциклоида». Мои одноклассники также были заинтересованы в проведенной беседе с Алексеем Владимировичем. Лекция оставила незабываемые эмоции. Встреча с А. В. Савватеевым длилась около двух часов, после чего каждый мог приобрести эксклюзивную книгу, написанную самим Алексеем Владимировичем. Она называется «Математика для гуманитариев». Я тоже решила взять ее и прочитать полностью. И пролистав только пару страниц, книга уже захватила меня полностью, от нее было сложно оторваться. Мы с одноклассниками решили взять «сборник задач» и для нашего директора школы Лихачёвой А.А. в качестве подарка. Лекция и вправду была очень интересной. И задав вопрос своим одноклассникам, посетили бы они ее еще раз, каждый ответил положительно. Поэтому 10А класс гимназии №11 рекомендует побывать хотя бы на одной беседе с А.В. Савватеевым.

Бойко Вероника, 10а класс

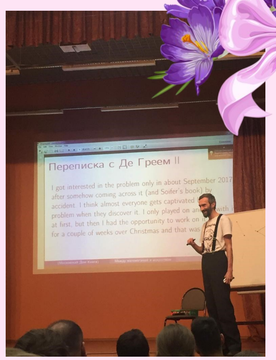

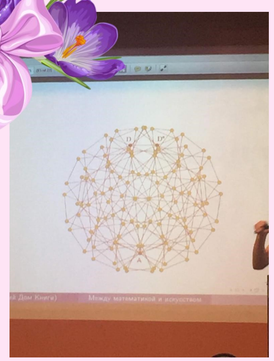

Тарелка

Когда роняешь тарелку или стакан, а может, не дай бог целый поднос, сначала по столовой разнесётся звон, а потом начнутся слабые хлопки, перерастающие в бурную овацию. Клянусь всем, чем захотите, но даже нам на спектаклях так громко и дружно не аплодируют! Иногда по столовой слышны крики вроде «Юху»!

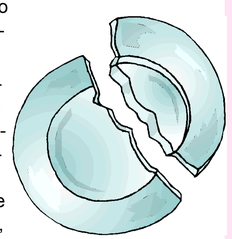

Кто и когда стал хлопать и ликовать в столовой доподлинно неизвестно. Но теперь это традиция, которую никто не может прервать. Ни учителя, которые шикают на аплодирующих. А несчастный стоит по центру столовой и хлопает глазами, силясь не расплакаться. А овации не прекращаются, они звучат и звучат. Громкие, дружные. Единственный момент, когда больше половины школы находится в одном месте и все они делают одно и то же в унисон.

Несчастный перестаёт хлопать глазами и сматывается как можно быстрее. Все хотят смотаться побыстрее. Однако есть и те, кто делают из случайно уроненной тарелки шоу. Те, кто просто не замечают этого. Когда я уронила свой единственный стакан (к счастью, он был пустым), я не нашла ничего лучше, чем от души раскланяться, и, подняв с пола крупные черепки, удалилась из столовой.

Но хлопки утихают только через пару секунд после исчезновения героя. Откуда пошла это традиция – никто не знает. Но она есть. И если честно, не советую вам её проверять.

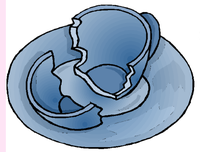

Сафонова Мария, 7б класс

Чем заняться в каникулы?

Дорогие друзья! Представляем вашему вниманию афишу театра-лаборатории "Квадрат" на март 2019!

ТЕАТР-ЛАБОРАТОРИЯ КВАДРАТ
1 Театральный сезон
РЕПЕРТУАР НА МАРТ 2019

Сказки

2	12:00 сб	Кошкин дом 4+ Театр-Лаборатория «Квадрат»	музыкальная сказка	С. Маршак
9	12:00 сб	Муха Цокотуха/Тараканище 0+ Детская студия Театра-Лаборатория «Квадрат»	музыкальная сказка	К. Чуковский
10	12:00 вс	Теремок 0+ Театр-Лаборатория «Квадрат»	музыкальная сказка	С. Маршак
24	12:00 вс	Приключения поросенка Фунтика 4+ Театр-Лаборатория «Квадрат»	музыкальная сказка	В. Шульжик
30	12:00 сб	Все мыши любят сыр 4+ Театр-Лаборатория «Квадрат»	музыкальная сказка	Д. Урбан
31	12:00 вс	Теремок 0+ Детская студия Театра-Лаборатория «Квадрат»	музыкальная сказка	С. Маршак

Спектакли проводят по адресу: Сцена «Квадрата» (ул. Пичугина д. 5)
Справки по телефонам: 8 (985) 39-59-799 / 8 (926) 225-34-76 / 8 (916) 356-06-08

ТЕАТР-ЛАБОРАТОРИЯ КВАДРАТ
1 Театральный сезон
РЕПЕРТУАР НА МАРТ 2019

Спектакли

9, 10	18:00 сб, вс	ПРЕМЬЕРА Карнавал в Вероне, Карнавал! 12+ Театр-Лаборатория «Квадрат»	трагикомедия в двух актах	Г. Горин
16	18:00 сб	Мы играем Хармса 16+ Театр-Лаборатория «Квадрат»	театрализованный литературный вечер в двух актах	
23	18:00 сб	Ханума 12+ Театр-Лаборатория «Квадрат»	водевиль в двух актах	А. Цагарели
24	18:00 вс	Страсти по-французски 12+ Театр-Лаборатория «Квадрат»	комедия в двух актах	Ж.Ж. Бриккер, М. Лассе
30	18:00 сб	ПРЕМЬЕРА Карнавал в Вероне, Карнавал! 12+ Театр-Лаборатория «Квадрат»	трагикомедия в двух актах	Г. Горин
31	18:00 вс	Это было нечто! 12+ Театр-Лаборатория «Квадрат»	комедия	Н. Коляда

Спектакли проводят по адресу: Сцена «Квадрата» (ул. Пичугина д. 5)
Справки по телефонам: 8 (985) 39-59-799 / 8 (926) 225-34-76 / 8 (916) 356-06-08

“Жить - Родине служить!”

Все мы знаем о том, что не так давно (22 февраля) в нашей школе проводился ежегодный конкурс Смотр Строя и Песни, но не все знают значение этого события. Сегодня мы вам расскажем о смысле проведения этого мероприятия.

Итак, Смотр Строя и Песни - это ни что иное, как неотъемлемое составляющее Дня Защитника Отечества, символизирующее готовность подрастающего поколения защищать свою Родину. Прохождение ровным строем под звучную армейскую песню поднимет дух патриотизма и желание быть полезным Отечеству среди детей и подростков, делая из них будущих защитниц и защитников.

Все классы продержались достойно и показали пришедшим на праздник ветеранам свои стойкость и выдержку, а также порадовали преподавателей. Победители конкурса получили по сладкому призу и отправились домой с неизгладимыми впечатлениями об очередном замечательном празднике.

Памятные события, связанные с любовью к Отчизне, надолго запомнятся юным патриотам и останутся в их пламенных сердцах до конца жизни как светлые воспоминания о чудесных школьных годах.

Тевелева Валерия, Черепанова Зоя, 8а класс

Народные приметы о марте

Длинные сосульки в марте – к долгой весне.

Частые туманы в марте предвещают дождливое лето.

Снег в конце марта скоро тает и вода дружно бежит — жди лето мокрое.

Если пойдет дождь в марте, вырастет много грибов.

Мокрый март — плохой урожай.

В марте холодно и сухо — хлеба в достатке будет.

Редкие морозы в марте – к урожайному году.

Шершавая поверхность снега в марте - к урожаю, гладкая - к неурожаю.